臺灣日日新報
本日夕刊共四頁

大東亞戰海軍作戰 記錄畫を御巡覽

畏し 將兵の勇戰に御滿悅

光榮の記錄畫

第六次ブ島沖航空戰

空母等八隻轟沈破

海鷲部隊又復大戰果

【東京發至急報】大本營發表（十二月五日十五時）

帝國海軍航空部隊は十二月三日夕刻ブーゲンビル島南方海面において敵機動部隊を捕捉攻撃し左の戰果を得たり

撃沈 航空母艦三隻（内二隻轟沈）、戰艦（若くは大型巡洋艦）一隻、大型巡洋艦一隻

撃破 戰艦一隻（大破炎上）、大型巡洋艦一隻、驅逐艦一隻（撃沈概ね確實）

我が方の損害 未歸還十機

註 本航空戰を第六次ブーゲンビル島沖航空戰と呼稱す

戰鬪經過

暗闇衝き必殺の魚雷

一瞬に巨艦五隻を水葬

撃沈

猛撃

一戰毎に敵犧牲莫大

作戰

大半

火を

ブ島ギ島沖海空戰

敵艦船喪失百十六

一、敵に與へたる損害

航空母艦 撃沈十五隻、撃破七隻、計二十二隻

戰艦 撃沈四隻、撃破三隻、計七隻

戰艦（若くは巡洋艦）撃沈一隻、撃破一隻、計二隻

大型軍艦（艦種未詳）撃沈一隻計一隻

巡洋艦 撃沈十九隻、撃破十四乃至十五隻、計三十三乃至三十四隻

巡洋艦（若くは戰艦）撃破一隻、計一隻

巡洋艦（若くは大型驅逐艦）撃沈四隻、撃破八隻、計十二隻

驅逐艦 撃沈九隻、撃破五隻、計十四隻

艦種未詳 撃沈一隻、計一隻

輸送船 撃沈十三隻、撃破九隻、計二十二隻

以上合計百十五隻乃至百十六隻

ブインで十二機撃墜

最高指揮官を訪ふ（一）

中村研一畫伯謹話

藤田嗣治畫伯謹話

近藤司令長官宣言

中華民國沿岸封鎖に關し

宣言文

原住民の政治參與

南方海軍民政地區に於て

諮詢法令發表 來る八日

海鷲必殺の毆り込み

第三次ブ島沖航空戰詳報

飛行機

突入

使倫

藻屑

轟沈

米少將戰死

獨長距離砲 英本土砲撃

英、ライプチヒ盲爆

米造船所罷業

敵救援軍を捕捉殲滅

遺棄屍一千、鹵獲兵器甚大

敵戰鬪機七を撃墜

重慶の兵站基地常德

人事

寫眞は總力戰の新兵器
各種寫眞器械・感光材料・寫眞用諸品
小西六寫眞工業株式會社

大東亞戰爭二周年特輯 海の時局雜誌 海の綜合雜誌
大洋 十二月號
血戰場の鼓動を聽く 海軍報道班員座談會
征戰二周年と戰局 敵陣營擊滅の秋到る
南太平洋の新作戰 近藤良信
米新鋭機の性能……郡龍彦
米國內戰線現況……百々正雄
空と海との數學……竹內時男
稀元素と科學戰……畑晋
學生航空の搖籃 内田百閒
藍より青い……濱本浩
知られざる頁……丹羽文雄
ある海軍航空隊の人々 倉光俊夫
文藝春秋社 東京都麴町區內幸町

大東亞戰爭二周年特輯
現代 十二月號
皇國臣道論 佐藤通次
日本科學の根源 杉靖三郎
擊滅精神昂揚 訓導會議
創作 昭和國民史
現地報告 雲霧の基地
戰爭と資本主義
昭和政記 御手洗辰雄
定價八十錢 大日本雄辯會講談社發行

公論 十二月號 五十七錢
聖戰完遂
聖戰完遂と生産增强……仁宮武夫
外廓團體と統制機構の整理……古瀨傳太郎
決戰と南方經濟態勢……小西千比古
忠靈公葬反對論を駁す……米持格夫
日本戰爭經濟建設論……永井了吉
俗流科學を訊す……伊勢賀作
文化史の迷罔……西田長男
祭りの文學
（對談）三浦義一・保田與重郎
第二回「文學維新」推薦原稿募集
（創作）一つの戰史……影山正治
（歌）秋田行……藤田德太郎
（創作）風塵……志村陸城
第一公論社

神助の下正劍一閃 眞珠灣頭 敵艦隊を潰滅

ハワイ海戰語る○○中佐　一億の覺悟强調

太平洋の風雲急

乾坤一擲

作戰の性格

ハワイへハワイへ

奇襲半ば成る

旭翼太平洋を壓す

歷史的第一電來る

何故成功したか

結言

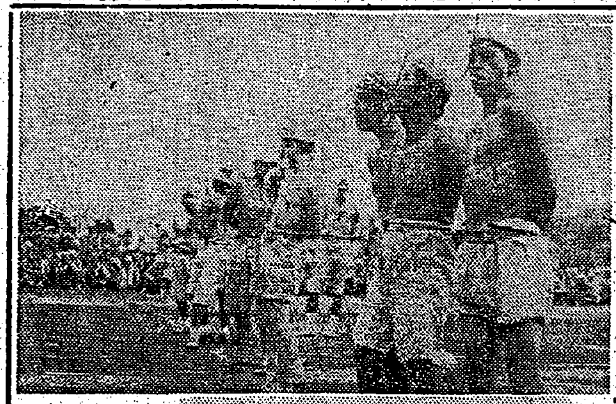

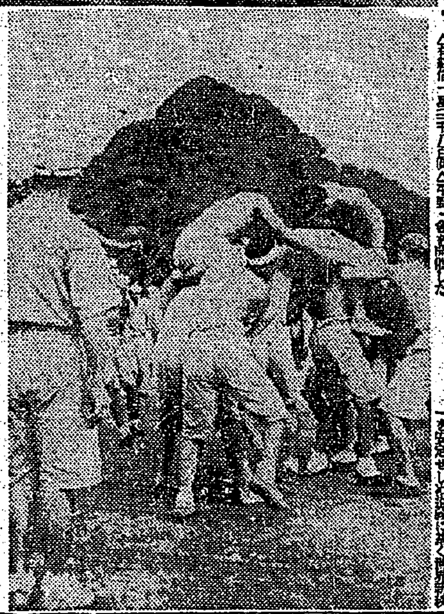

海の强者陸上運動會

必勝への戰意昂揚

臺中で 軍官民時局懇談會

特別指導青年學校研究會

花蓮港の感謝貯蓄

目標突破五十三萬一千圓

臺灣民族音樂文化 調査團で報告會

【東京支社特電】

亂すな一億の結束

防犯はまづ隣組から

北臺から　ふけ　州下防犯週間

臺北州警察部長談

外出は決戰服で……

いざ空襲に備へませう

"闇"を一掃しませう

廻覽板で防犯思想强調

臺北州下 青年學校合同訓練

十、十一の兩日 文山平野に繰展ぐ

新竹で馬體檢査

臺北市社會事業助成會へ寄附

ニューギニア展覽會を開催

戰時の過勞に　（廣告）

『尿の病』と ▽性病―を 『家庭で治す』 藥草の自療法

地球鉛筆

ラジオ

第一放送　第二放送

今日の映畫

大世界　臺灣劇場　新世界　若乃館　芳明館　城南映劇　萬華劇場　太平館　第三世界　中央劇場　基隆世界館　旭劇場　大和劇場　羅東座　宜蘭座　昇平座　臺北州合同興行會社

新竹の映畫

新竹劇場　有樂館

臺日案内

送金小切手無效　安田銀行臺北支店　子弟　洋裁　和裁　寫眞　有給　和文タイプ　女事務　事務　タイピスト　交換手　産婆　見習　男女　工場　見習　貸電話　投資　寫眞　ラジオ　レコード　ピアノ　轉宅　引越　引越　引越　引越　引越　賣電話あり

明るい名刺 精美堂

募集　タイピスト　女事務員　女給仕　守衛

移轉御通知　新住所　高雄市堀江町二丁目五〇番地　高雄興業株式會社

臺灣油脂株式會社

會葬御禮

大東亞戰爭ニ赫々タル武勳ヲ立テ戰病死致候故陸軍上等兵增田武志ノ庄葬ヲ昭和十八年十二月九日午後二時半三叉國民學校ニ於テ執行可致候ニ付キ此段謹告仕候也　根本庄之助

會葬御禮　葬儀委員長　稲永統　石井高正

會葬御禮　中平雅　臺灣竹工業株式會社

父川村淳儀病氣之處十二月四日午後五時自宅ニ於テ逝去仕候　生前諸彥ノ御厚誼ヲ拜謝シ此段謹告仕候　追而告別式ハ十二月六日午後四時若竹町法華寺ニ於テ相營可申候　男 川村芳眞

會葬御禮　宮嶋一郎

妻かちよ儀急病にて昨五日死去致候間生前の御厚誼を深謝し此段謹告仕候　横山盛紀

妻知惠子儀腦溢血ニテ十二月五日午後三時四十分急逝仕リ候

鹽見政儀病氣療養中ノ處

夕刊
臺灣日日新報
十二月六日

ブ島沖方面
敵小艦艇や基地に 連日連夜猛攻反覆
海鷲、地上部隊の奮戰

【東京電】去る十一月十七日の第五次ブーゲンビル島沖航空戰及びトロキナ海戰……

敵の來襲執拗を極む
ニューギニヤ ビルマ、大陸 陸鷲の空戰經過

ビルマ方面

ニューギニヤ方面

支那方面

東條首相參內

【東京電】東條首相は六日午前十時宮中に參內 天皇陛下に拜謁仰せつけられ一般政務につき奏上した

三行政査察使を勅命

【東京電】情報局發表（十二月四日正午）政府はこの度第四回第五回及び第六回の行政査察を施行することとなり、行政査察使には石炭、甲造船及び木造船の三部門につき……三氏が勅命された、なほ査察は本年十二月……から明年一月に亘つて行はれる豫定である

內閣顧問 藤原銀次郎
內閣顧問 鈴木貞一
同 五島慶太

ナポイ上陸を殲滅

大東亞戰爭二周年を迎ふ
不敗の要塞大東亞
民十億の結集體成る

政治篇（二）

大東亞は不敗の要塞

大東亞の地圖を一瞥すればわかるやうに、日本、滿洲國、中華民國、ビルマ國、フィリッピン國をはじめ、マライ、ジャワ、ボルネオ、スマトラ、ニューギニア、……

十億の結集成る

十億蹶起邁進へ

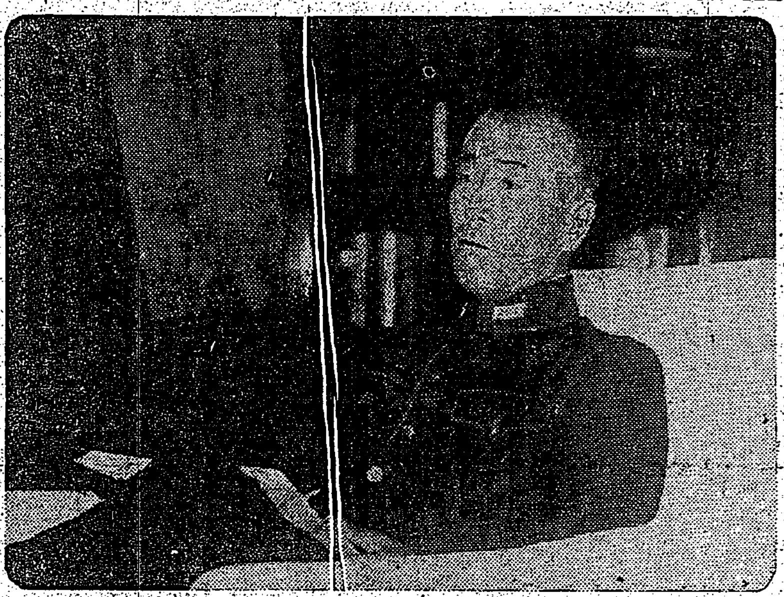

月曜漫錄
不親切の氾濫
市中商店街に見る

比島を泰山の安きに
黒田最高指揮官訪ふ（二）

靜寂に還る常德
激戰の跡を見る

大言壯語何處へ
ノックスしどろもどろ

【ブエノスアイレス三日發同盟】……

哀れ敵師長の末路

海南島の殘匪 掃蕩戰果 十一月中

三首腦會談を近く公表

【リスボン五日發同盟】ロンドン來電によればルーズベルト、チャーチル、スターリン三首腦會談に關する公報は近くロンドン、ワシントン、モスクワで一齊に公表されるだらうと云はれる

人事

ビオゲン錠
乳酸菌 ビタミン カルシウム 配合
本劑の合理的配合は、消化機能を快調にし、食慾を增進し、便通を整へ、榮養を良好にし、疲勞恢復、消耗性疾患等に奏効す。
一五〇錠 一円六〇
五〇〇錠 三円九五
東京・本所 ライオン製藥株式會社

臺灣總督府官報
月極購讀 一箇月 四拾五錢
外に月別保存用官報 一冊 金九十錢 郵稅不要

消化酵素
タカヂアスターゼ

ビタミンB劑
オリザニン
品質良好
三共株式會社

スルフォンアミド劑の大量療法に！
靜脈用 ポンシル 注射液
本劑は一囘〇・六五—一・〇瓦の大量を靜脈內に注入し得るが故に內服スルフォンアミド劑の企及し得ざる效果を期待せらる。

銃後の龜鑑
五十三氏
善行に輝やく遺家族
軍援臺灣本部で表彰

覺悟せよさらに苛烈の戰闘を！
勝ち抜く〝誓〟を昂揚
總蹶起へ…臺北市民大會

「ハワイ眞珠灣に奇襲成功」―忘れもしない二年前、あの日の感激をわれ等は肝に銘じて米英撃滅して戰ひ抜かうと一億総蹶起して、この二年間を戰力增强の一途に驀進して來たのであつた「十二月八日」この日は日本國民として一生涯、いな永久に忘れることの出來ない日となつた。三たびめぐり來つた十二月八日を迎へ…

默つて戰ひ、默つて死ね…
優賞に輝く故高橋大佐を偲ぶ

清宮樣
御着袴の御儀

憧れの南方へ
海洋訓練隊の若人巣立つ

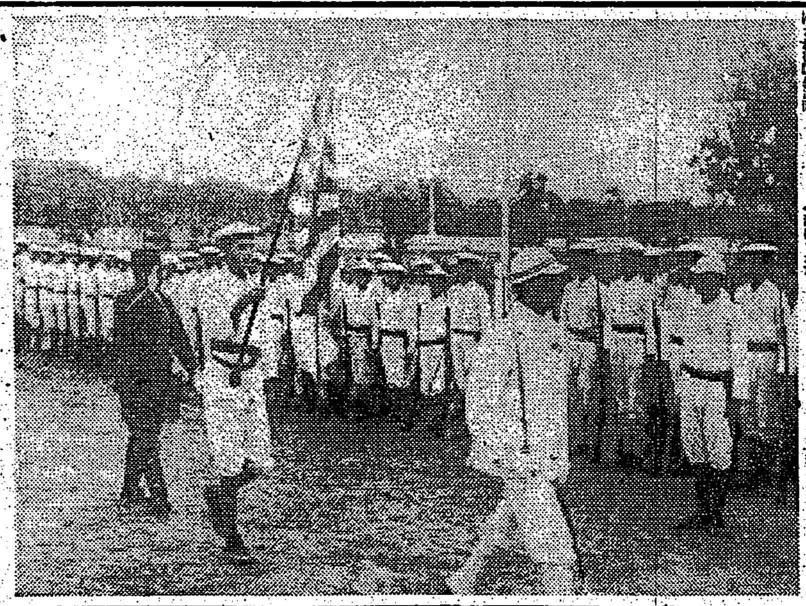

晴れの皇奉海洋訓練隊査閲

防空必勝の構へ座談會（九）
必勝觀念の根本は
軍、官を信頼するにある

藤井中佐　今流言蜚語を防止する意味に於て…

國弘事務官　何と言ひましても…

黑澤課長　あの小規模な内地空襲に於てすら…

情報課長　大澤宣傳部長

出席者　海軍武官府　菊池大佐　軍司令部　藤井中佐　…

一機でも多く、早く
國民の奮起を要望
三宅陸軍少將

志願兵へ
中等學徒に呼かく
適格學徒　士氣昂揚大會
七日島都公會堂で開催

十萬へ迫る
臺北州下の志願狀況

古銀引換
全島で行ふ

再編成協力會
常議委員會

訓練は實戰即應
防空を語る　女群長

語る人・岡田さん

勝ち抜く決戰女性
第一線指導者に聽く（三）

南方資源科學研究所
臺北帝大が學界に誇る
海南島に華々しく開所

防犯週間
島都南北兩署の行事

今夜、防犯映畫會

技術陣に凱歌
新逢坂山隧道見事貫通す

高砂族大會

今夜の番組

倭水軍（25）
村松梢風作　中一彌畫

痔と扁桃腺炎に　外用　丸ミツクス

ホシ　ミクローゼ　消化不良　便秘に！　健胃・消化　ビルツ錠　星製藥